



PROJETO

TÚNEIS DA AUTOESTRADA KIRATPUR - NER CHOWK

CATEGORIA

CLIENTE

IL&FS, TRANSPORTATION NETWORKS LTD.

LOCALIZAÇÃO

ESTADO DE HIMACHAL PRADESH, ÍNDIA

ANO DE PROJETO

2012 - 2014

VALOR DE OBRA

80.000.000 €

CARACTERÍSTICAS PRINCIPAIS

Construção de trecho de autoestrada, entre Kiratpur e Ner Chowk, na Autoestrada Nacional 21 (NH-21), no estado de Himachal Pradesh. A secção Kiratpur - Ner Chowk do projeto da NH-21 compreende 5 túneis de duas vias numa extensão total de 6.684 m, de acordo com a informação abaixo: Túnel 1 + Túnel de emergência - 1.836 + 1.802 m; Túnel 2 - 494 m; Túnel 3 - 554 m; Túnel 4 - 1.254 m; Túnel 5 - 744 m.

SERVIÇOS PRESTADOS

Estudo prévio, projeto de execução e assistência técnica nas componentes de drenagem, ventilação, iluminação e sistemas de segurança. Subcontrato Elsamex Portugal.

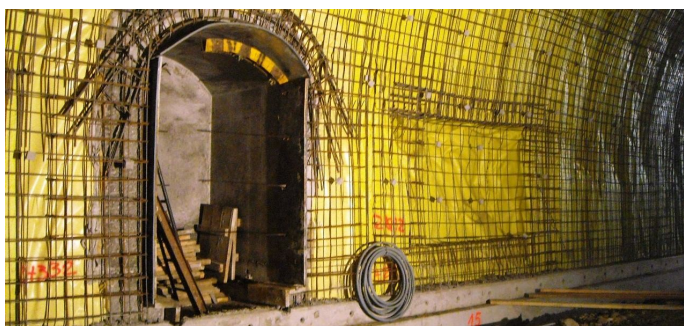

PONTA DELGADA

RUA ARCANJO LAR 9 R/C
9500-162 PONTA DELGADA | PORTUGAL
(+351) 296 287 031
geral@msw-consultores.pt

LISBOA

RUA JOÃO SARAIVA Nº 32
1700-250 LISBOA
(+351) 219 108 930
geral@msw-consultores.pt